2018 年 8 月 28 日，我会受理了你公司发行股份购买资产并募集配套资金的申请。经审核，现提出以下反馈意见：

1. 申请文件显示，2015 年上市公司首次公开发行普通股

的股份比例。5）交易对方是否存在参与配套募集资金的计

cninf 巨潮资讯 www.cninfo.com.cn

经常性相关，违约公司，1）礼本地震至进逸利润计算口径

cninf 巨潮资讯 www.cninfo.com.cn

计划的具体内容，是否已履行必要审议程序以及截至目前目前进展情况。2）标的资产权属是否清晰，是否存在股份代持行为，请独立财务顾问核查并发表明确意见。

cninf 巨潮资讯 www.cninfo.com.cn

见。

10. 申请文件显示，截至报告书签署日，泽宝股份及其子公司未拥有任何房屋建筑物，其日常经营使用的房产均通过

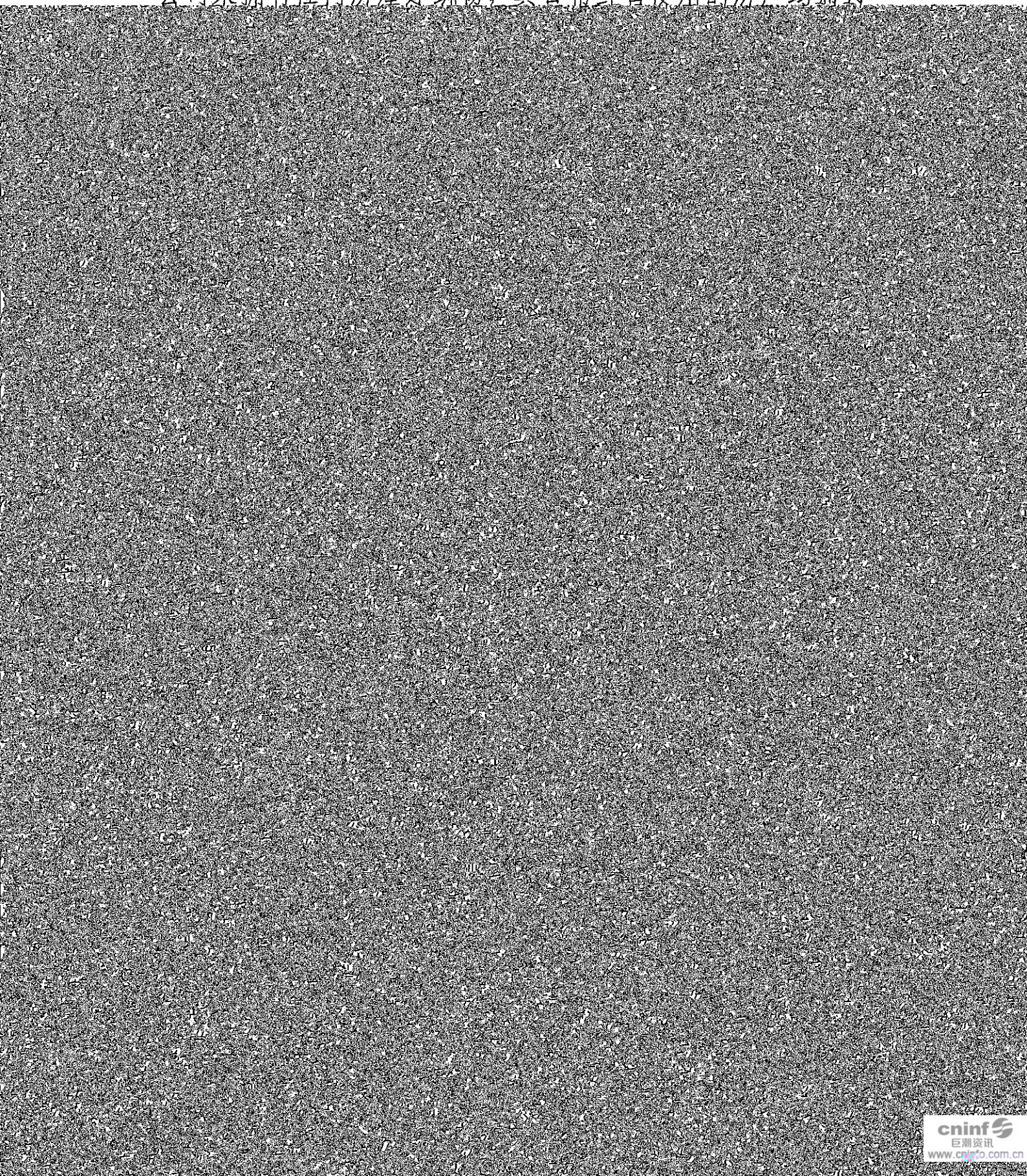

项的规定，社交地震报告期核心研发团队特点分析及人员变

量问题解决机制。2）本次交易是否可能影响主要供应商的稳定性。独立财务顾问核查并发表明确意见。

17. 申请文件显示，上市公司主营业务为专业精密金属连

报酬转移时点，于此时确认收入。请你公司结合不同销售模

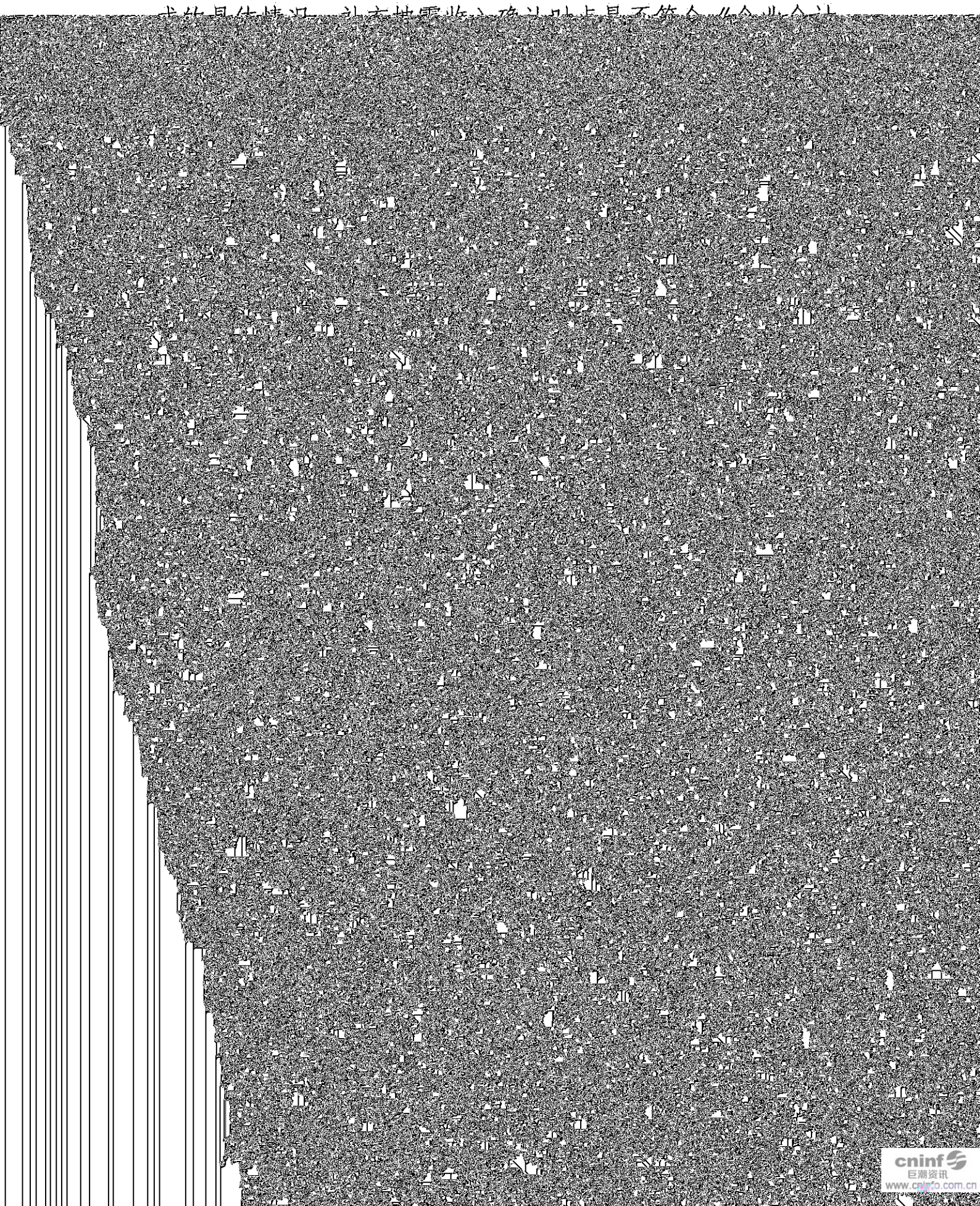

利率的变动趋势、变动原因及合理性。2）结合标的资产与同行业可比公司业务模式、主要商品品类、市场占有率、核心竞争力的差异情况，补充披露标的资产毛利率水平略低于同行业可比公司平均水平的原因及合理性。请独立财务顾问

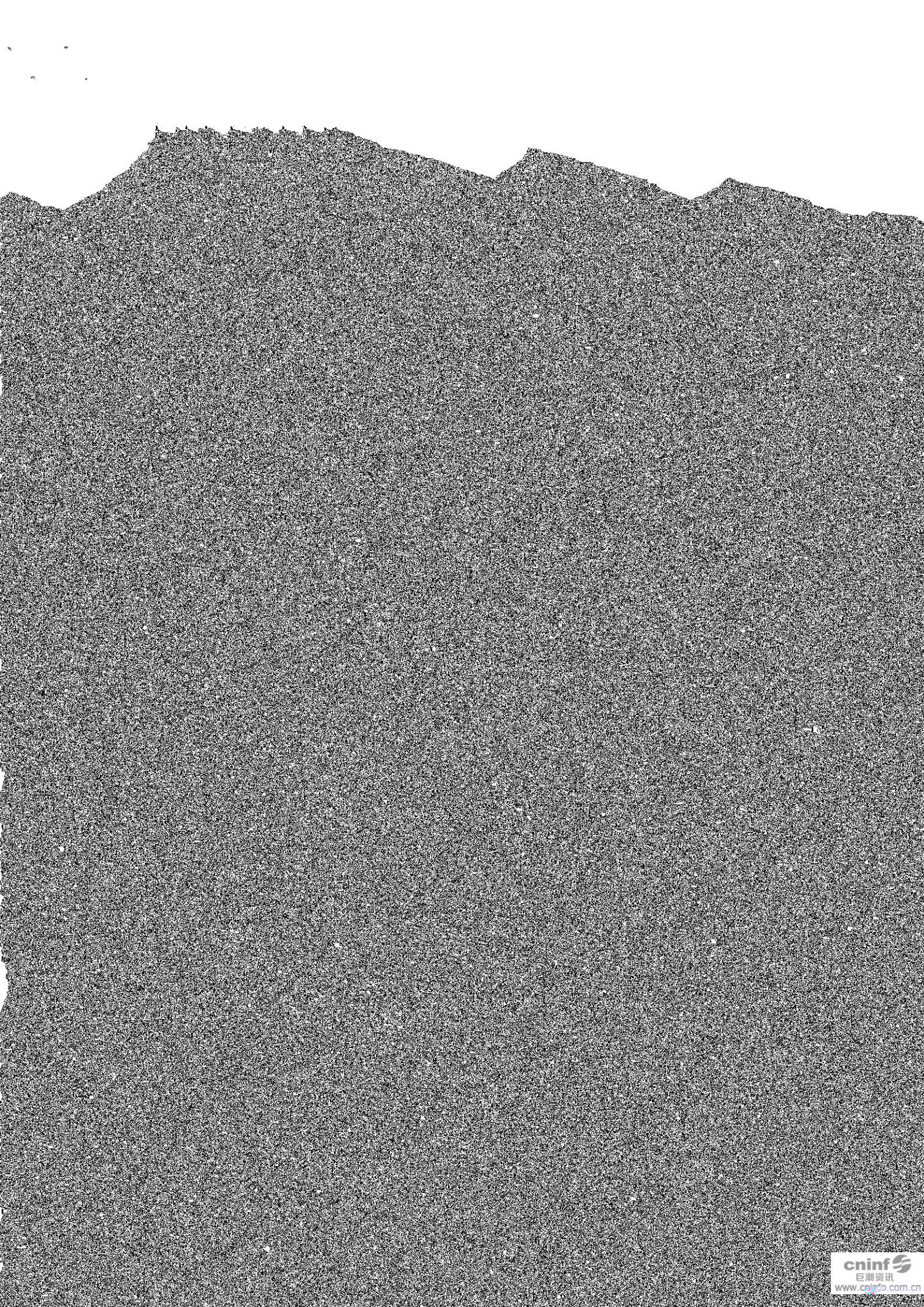

变动对标的资产财务状况的具体影响方式及预期效果。2）

月 31 日，评估机构中联分别采用收益法和资产基础法对标的资产进行评估，并采用收益法估值作为最终评估结果。根据中联出具的《评估报告》，泽宇股份 100%的股权于评估基

发表明确意见。

31. 请你公司补充披露本次交易是否涉及外国投资者战

馈意见回复，披露后2个工作日内向我会报送反馈意见回复材料。如在30个工作日内不能披露的，应当提前2个工作日向我会递交延期反馈回复申请，经我会同意后在2个工作日内公告未能及时反馈回复的原因及对审核事项的影响。

联系人：郎志芳 010-88061046 zjhczw@csrc.gov.cn

cninf 巨潮资讯 www.cninfo.com.cn